

DÉPARTEMENT DU MORBIHAN

Commune de PLESCOP  
Avenue du Général de Gaulle

## PLAN DE VENTE - Lot n°2

PA n° 56 158 22 Y0001 du 02 Août 2022

Article L115-4 du Code de l'Urbanisme :  
(Créé par ORDONNANCE n°2015-1174 du 23 septembre 2015).

"Toute promesse unilatérale de vente ou d'achat, tout contrat réalisant ou constatant la vente d'un terrain indiquant l'intention de l'acquéreur de construire un immeuble à usage d'habitation ou à usage mixte d'habitation et professionnel sur ce terrain mentionne si le descriptif de ce terrain résulte d'un bornage.  
Lorsque le terrain est un lot de lotissement, est issu d'une division effectuée à l'intérieur d'une zone d'aménagement concerté par la personne publique ou privée chargée de l'aménagement ou est issu d'un remembrement réalisé par une association foncière urbaine, la mention du descriptif du terrain résultant du bornage est inscrite dans la promesse ou le contrat."

### Plan de situation

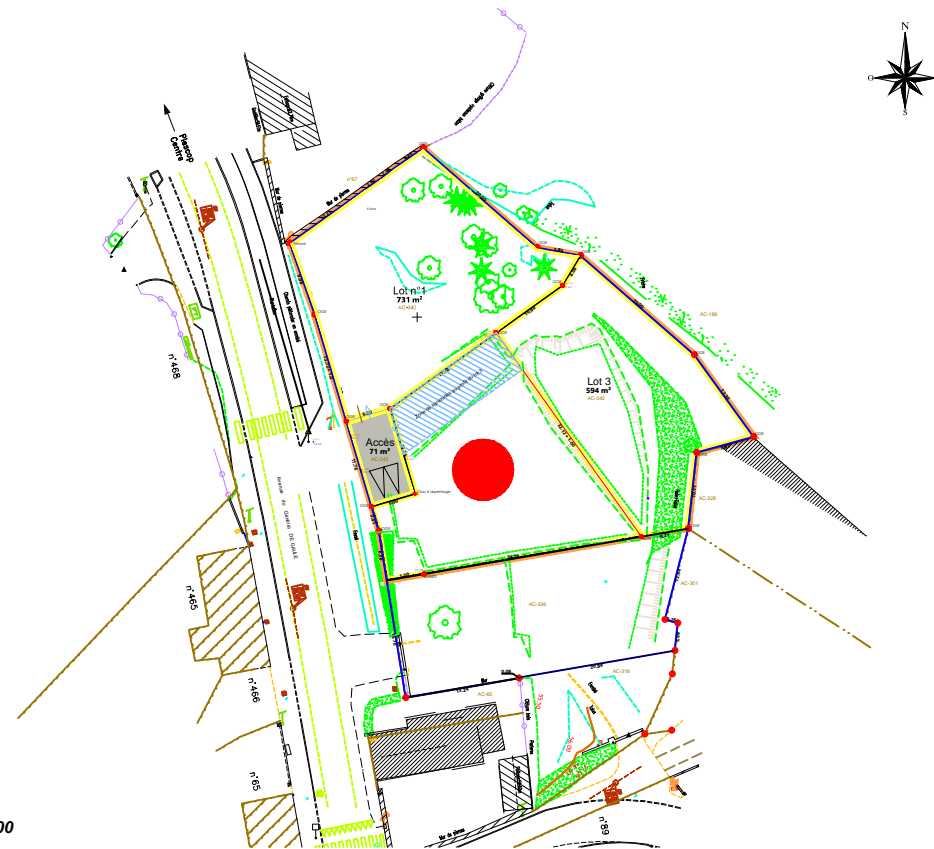

Echelle : 1000

### Descriptif du terrain :

Lot n°2  
Section AC n°341  
Superficie : 656 m<sup>2</sup>  
Surface de plancher : 350 m<sup>2</sup>



Plan dressé par **Fabrice ILTIS**

Géomètre-Expert Foncier D.P.L.G.







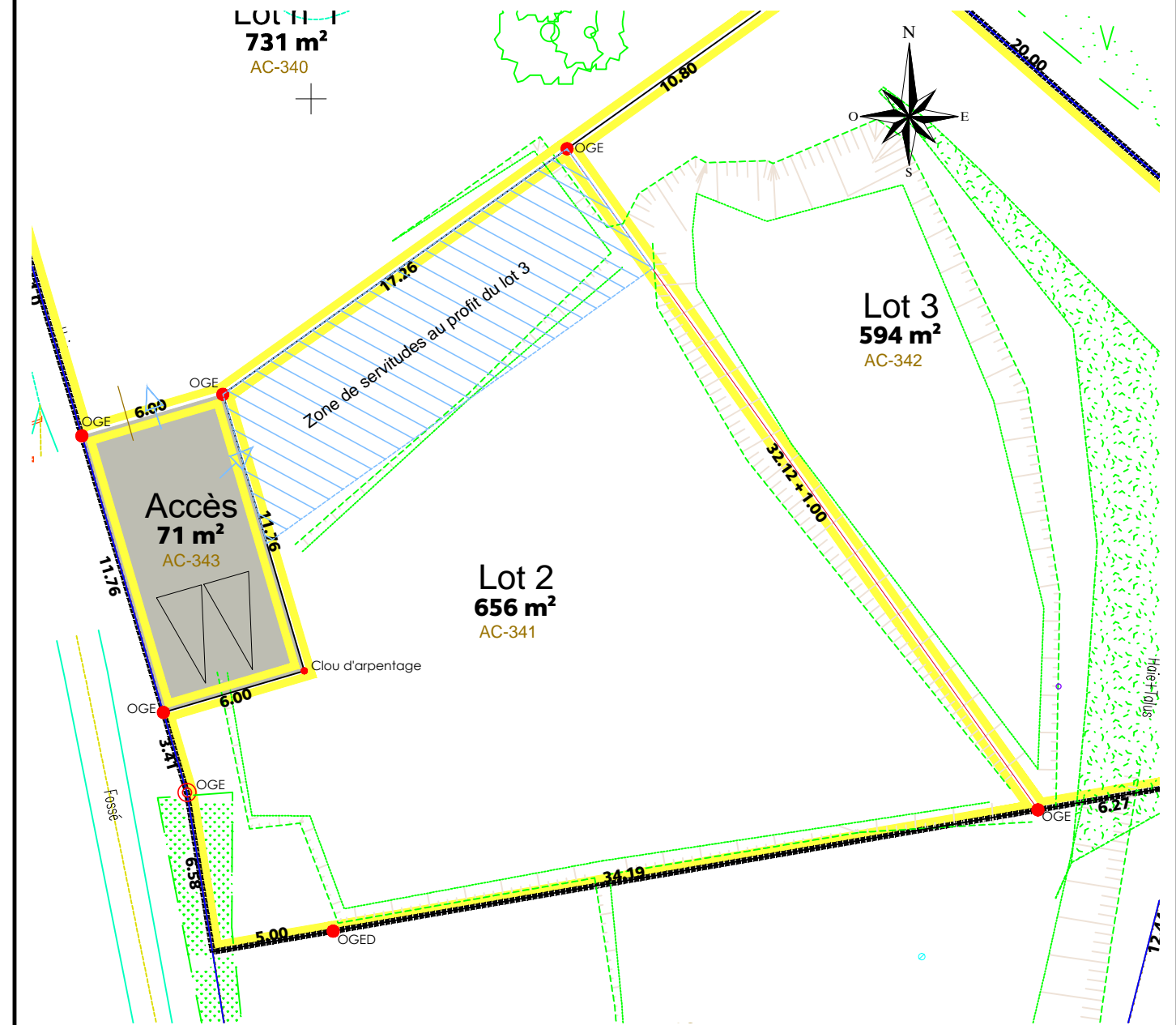

89, Boulevard de la Paix à VANNES (56000)

Tél. : 02.97.47.23.48.

mail : vannes@ag2m56.fr



### LÉGENDE :

-  Borne OGE existante
-  Borne OGE nouvelle
-  Borne OGE nouvelle décalée
- 00.00** Cotation entre points
-  Périmètre du lot
-  Périmètre du permis d'aménager
-  Accès au PA
-  Placette d'entrée
-  Places de stationnement visiteurs
-  Création d'une voie de desserte par servitude



Plan dressé par **Fabrice ILTIS**

Géomètre-Expert Foncier D.P.L.G.

89, Boulevard de la Paix à VANNES (56000)

Tél. : 02.97.47.23.48.

mail : vannes@ag2m56.fr